

AUDACIEUX URBAIN INNOVANT DIFFÉRENT CONTEMPORAIN CHIC DÉCALÉ PERCUTANT LYON

14

NUMÉRO QUATORZE
HIVER
LYON - FRANCE
2011

EGO LA REVUE

La galerie Françoise Souchaud présente **Christine Trouillet**

Propos recueillis par Alexandra Eretzian

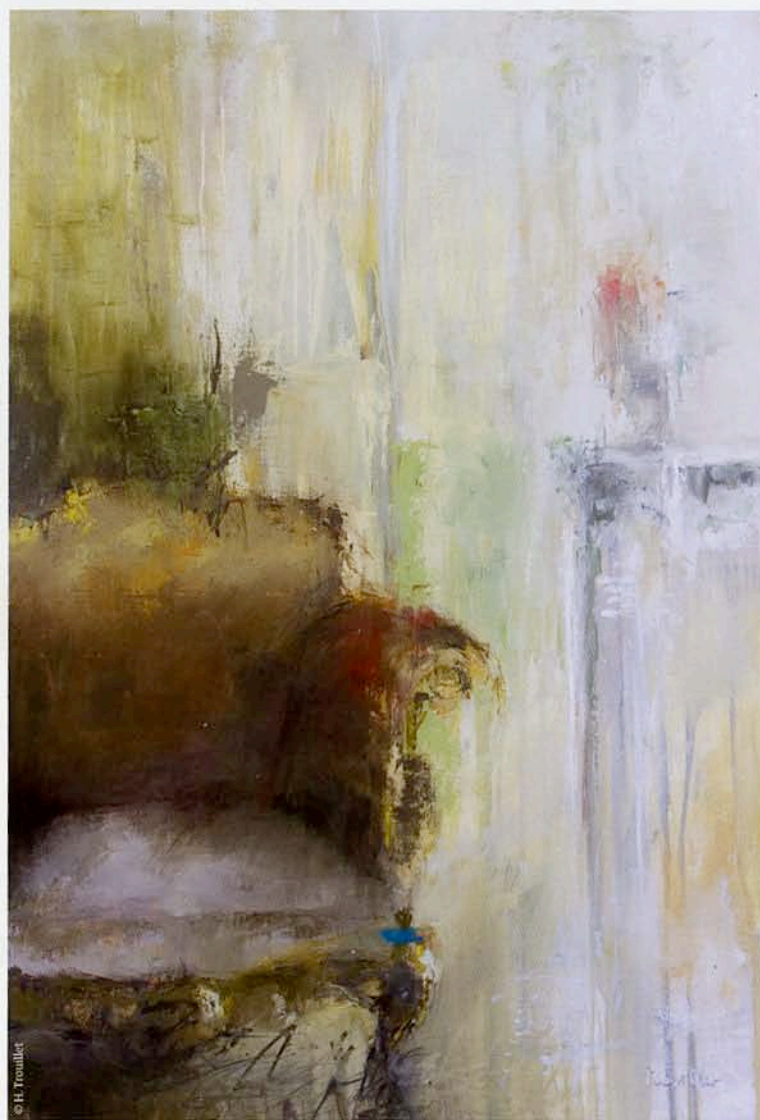

L'olivier, 116 x 81 cm, 2011. © H. Trouillet

Au cœur des Pentes de la Croix-Rousse, la galerie Françoise Souchaud organise depuis 2003 des expositions personnelles d'artistes contemporains de solide notoriété nationale et internationale. Ces créateurs aux tendances et modes d'expression différents ont en commun une même exigence et une même force inventive. Ils assurent l'unité et la cohérence d'une programmation totalement « ouverte », prospective et toujours surprenante.

« La première fois que j'ai rencontré Christine Trouillet, ce qui m'a frappé le plus, c'est son extrême féminité. Christine, est une belle femme soignée, blonde, pulpeuse, très attachée à sa beauté, et à son physique. Le paradoxe, s'il y en a un, est que sa peinture a la force des peintres impressionnistes, tel que Pierre Bonnard pour ne citer que lui...

Son rapport presque obsessionnel à l'intimité des maisons, où tous les actes importants de la vie se jouent, où les histoires se nouent et se dénouent, où les objets pauvres, anodins sont les spectateurs de notre quotidien, témoigne d'un regard, d'une sensibilité très féminine, et, ce, sans jamais de représentation humaine.

La technique huile et pastels gras sur toile ajoute une sensualité, une patine, une intemporalité, un romantisme à son œuvre.

Pour moi, sa peinture s'apparente à la grande peinture française classique du début du XIX^e siècle, une peinture touchante qui comme je le dis souvent "parle au cœur et à l'esprit".

Je défends ce genre de peinture car elle est éternelle et par essence à contre-courant de ce qui peut faire "mode" actuellement. J'y crois parce qu'il y aura toujours un public sensible à l'authenticité. »

Christine Trouillet, du 10 décembre 2011 au 28 janvier 2012

Galerie Françoise Souchaud

35, rue Burdeau • Lyon 1^{er} • Tél. 04 78 42 49 51

Ouvert du mercredi au vendredi de 15h à 19h30. Le samedi de 13h à 19h30 et sur RDV.



01



02



03

01. *Cérémonie du thé*, 195 x 130 cm. © H. Trouillet
02. *Coins de table*, 100 x 100 cm, 2010. © H. Trouillet
03. Portrait de Christine Trouillet dans son atelier